

AutoPARK

managementul parcului AUTO

AutoPARK este o aplicatie complexa destinata managementului parcului auto pentru firmele cu coloane auto distribuite in teritoriu in scopul de a imbunatati gestionarea parcului de masini si remorci prin:

- asignarea acestora **soferilor** responsabili
- urmarirea intretinerilor si **reparatiilor** planificate si accidentale pe masini si remorci, indiferent unde are loc interventia
- gestionarea si urmarirea **foilor de parcurs**
- inregistrarea cheltuielilor cursei si calculul **decontului** aferent
- urmarirea **rentabilitatii** la nivel de firma, coloana sau masina

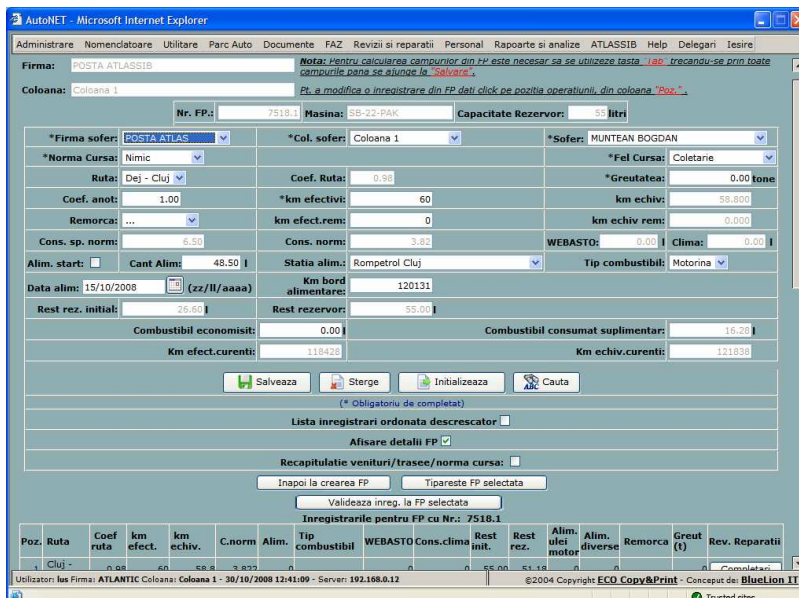

Aplicatia utilizeaza baze de date postrelationale CACHE, ceea ce asigura functionarea aplicatiei la o viteza superioara pentru un numar mare de utilizatori conectati concurential. Fiind o aplicatie web-based, permite actualizarea datelor si obtinerea rezultatelor online in si din locatiile necesare in timp real. Fiecare inregistrare este marcata cu data serverului, IP-ul statiei si utilizatorul, asigurandu-se **transabilitatea** tuturor tranzactiilor.

Este un instrument indispensabil pentru managementul unei **flote auto** in vederea cresterii rentabilitatii, disponibilitatii si eficientei utilizarii autovehiculelor dintr-o companie. Dezvoltat conform cerintelor specifice pietei **transportatorilor din Romania**, gestioneaza cheltuielile generate de parcul de masini, grupate pe societatile din cadrul grupului, departamente, centre de cost si locatii. Ofera o **image clara**, de ansamblu si in timp real asupra tuturor proceselor necesare derularii activitatii de transport. Principalele avantaje si facilitati sunt :

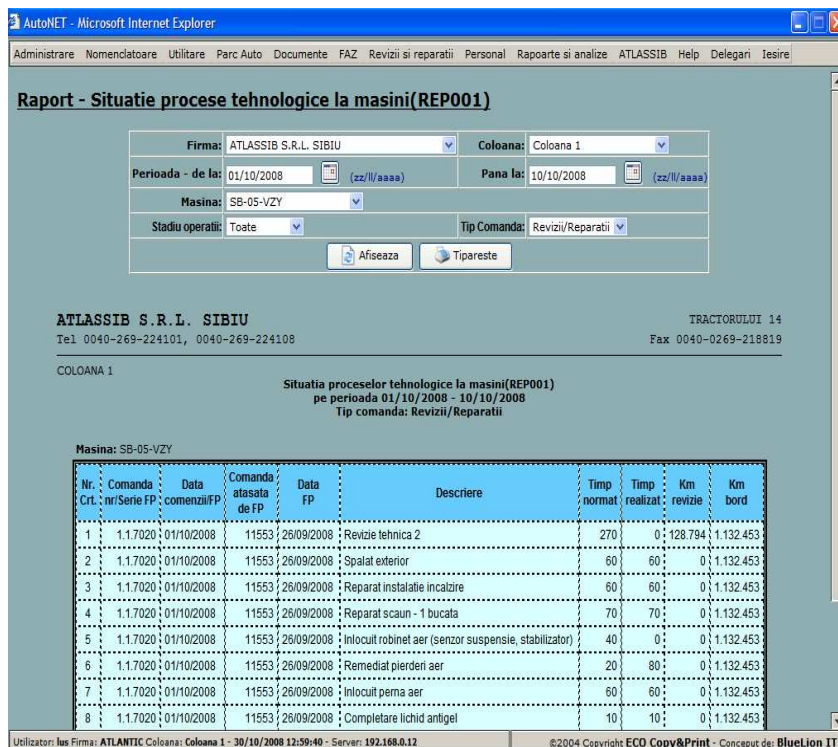

1. Accesibilitate



Sistemul poate fi utilizat atat in **INTRANET** (retea locala a firmei) cat si in **INTERNET** (pe web). Utilizeaza tehnologii web avansate de ultima ora.

2. Implementare rapida



Nu este necesara instalarea pe statiile de client a aplicatiei. **Interfata intuitiva.** Orice modificare se realizeaza doar pe server si este disponibila imediat tuturor utilizatorilor. Mentenanta si service-ul pe server se poate face de la distanta.

3. Administrare / Organizare

- Administrare firme
- Administrare utilizatori si drepturi
- Actualizare parteneri
- Actualizare informatii angajati
- Actualizare articole
- Statii de alimentare

4. Gestionare documente

- Autorizatii, permise, carnete TIR
- FAZ-uri: Cursa, Foaie de parcurs, Decont (avans, cheltuieli, reglari)
- Pontaje soferi si pontaje mecanici
- Evidenta accidentelor



REDUCETI cu cel putin 10% costurile de intretinere a parcului auto.

5. Intretinere si reparatii

- Definire procese tehnologice de intretinere si reparatii
- Planificare interventii
- Lansare comanda reparatii (se pastreaza istoricul interventiilor)
- Deviz comanda reparatii



6. Parc auto

- Serie sasiu (cheie de identificare unica a masinii / remorcii)
- Apartenenta (firma, coloana)
- Date tehnice (tip, model, etc)
- Numere de inmatriculare (se pastreaza durata de valabilitate si istoricul modificarilor)
- Documente (se pastreaza durata de valabilitate si istoricul modificarilor)
- Norme de consum
- Planificare intretinere
- Transferuri, vanzari si casare de masini/remorci



7. Atentionari

- depasirea anumitor norme de consum
- uzura anvelope si km efectuati
- scadenta unor interventii de intretinere si reparatii
- depasirea perioadei de valabilitate pentru anumite tipuri de documente (autorizatii, ITP, trusa medicala)



AutoNET - Microsoft Internet Explorer

Administrare Nomenclatoare Utilitare Parc Auto Documente FAZ Revizii si reparatii Personal Rapoarte si analize ATCLASSIB Help Delegari Iesire

Raport - Centralizatorul realizarilor de consum extrase din F.A.Z.(FAZ007)

Firma: ATCLASSIB S.R.L. SIBIU Coloana: Coloana 1

Criterii selectie

Perioada Luna, An

Data plecarea: 01/10/2008 (zz/ll/aaaa) Data sosire: 10/10/2008 (zz/ll/aaaa)

Tip Masina: ...

Tip combustibil: Motorina

Stare FP: Toate

Afiseaza Tipareste

ATCLASSIB S.R.L. SIBIU TRACTORULUI 14
 Tel 0040-269-224101, 0040-269-224108 Fax 0040-0269-218819
 COLOANA 1

CENTRALIZATORUL REALIZARILOR DE CONSUM EXTRASE DIN F.A.Z.(FAZ007)
 pe perioada 01/10/2008 - 10/10/2008
 Stare FP: Valide/Nevalide
 Tip combustibil: Motorina

Nr. Crt.	Nr.circulatie	Remorca	Km efectiv	Km echiv	Rest initial	Alim firma	Alim tara	Alim ext	Alim Oedh.	Alim Capa none Padova	Alim T-DARA cust	Alim Atlassib Roma	Alim Atlassib Torino	Alim Barcelona-nava	Restit	Rest final	Cons normat	Cons efectiv	Dif. carb	Alim. A ulei di
1	B-102188	SB-80-JWA	3.862	3.966	420	113	555,02	480,16	0	0	0	0	0	0	0	420	1.150,24	1.148,18	-2,06	0
2	B-102173	SB-07-AOT	9.354	9.656	420	234,52	1.438,76	981,06	0	0	146	0	0	0	0	420	2.800,16	2.800,34	0,18	0
3	SB-05-LYF	SB-07-FBF	1.942	2.078	75	289,1	0	0	0	0	0	0	0	0	0	75	290,96	289,1	-1,86	0
4	SB-05-LYG	SB-80-JKY	5.480	5.882	75	703,69	0	0	0	0	0	0	0	0	0	75	705,84	703,69	-2,15	8,5
5	SB-05-VZY	SB-80-JKE	6.931	7.232	560	469,22	425,01	1.275,33	0	0	0	0	0	0	0	560	2.169,5	2.169,56	0,06	0

Utilizator: Ius Firma: ATLANTIC Coloana: Coloana 1 - 30/10/2008 12:54:40 - Server: 192.168.0.12

©2004 Copyright ECO Copy&Print - Conception de: BlueLion IT

Control riguros si reducerea costurilor

- Permite monitorizarea in permanenta a cheltuielilor legate de parcul auto asigurandu-va ca fiecare plata este evidentiata cu acuratete.
- Cresterea coeficientului de utilizarea parcului auto
- Reducerea cheltuielilor cu reparatiile datorate neefectuarii la temen a reviziilor programate
- Obtinerea in timp real a informatiilor referitoare la starea parcului auto, a cheltuielilor si a rentabilitatii.
- Permite consultarea in orice moment a istoricului fiecarei masini de la intrarea si pana la iesirea acesteia din evidente (km efectuati, consumuri, interventii tehnice, soferi asignati, transferuri intre firme, coloane, etc).



Controlati miscarea si ramaneti pe drumul cu prioritate...